

Wycena Nr: 0144/2023/10

z dnia: 2023/10/23

Rzeczoznawca: SRTMiRD PLMOT mgr.inż. Ireneusz Bojanowski RL0000183

Zadanie: Określenie wartości rynkowej pojazdu

DANE IDENTYFIKACYJNE POJAZDU (*)

Dane: [D] X-2023

Marka: MITSUBISHI Model pojazdu: L 200 DID MR`06 E4 2.9t
Wersja: Instyle Nr rejestracyjny: GS63161 Rok prod.: 2007
Rodzaj pojazdu: Samochód ciężarowy do 3.5t VIN: MMBJNKB407D091913

Data pierwszej rejestracji 2007/08/29
Wskazanie drogomierza 222771 km
Okres eksploatacji pojazdu (2007/08/29-2023/10/19) 194 mies.
Dop. masa całk. / Ładowność 2850 kg / 970 kg
Rodzaj nadwozia pick-up z podwójną kabiną 4 drzwiowy 5 osobowy
Liczba osi / Rodzaj napędu / Skrzynia biegów 2 / 4x4 / manualna
Rozstaw osi 3000 mm
Jednostka napędowa z zapłonem samoczynnym
Pojemność / Moc silnika 2477 ccm / 100 kW (136 KM)
Doładowanie Turbosp. z chłodn. powietrza
Liczba cylindrów / Układ cylindrów 4 / rzędowy
Norma spalin E4
Długość / Szerokość / Wysokość 5075 mm / 1800 mm / 1800 mm

Wycenę sporządził:

Ireneusz Bojanowski

pieczęć

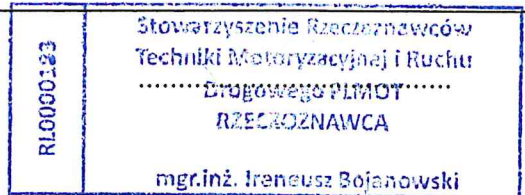

Dnia *23.10.2023* r.

ARKUSZ USTALENIA WARTOŚCI POJAZDU W STANIE USZKODZONYM

do wyceny nr: 0144/2023/10

z dnia: 2023/10/23

Rzeczoznawca: SRTMiRD PLMOT mgr.inż. Ireneusz Bojanowski RL0000183

Zadanie: Określenie wartości rynkowej pojazdu

DANE IDENTYFIKACYJNE POJAZDU (*)

Dane: [D] X-2023

Marka: MITSUBISHI Model pojazdu: L 200 DID MR`06 E4 2.9t
Wersja: Instyle Nr rejestracyjny: GS63161 Rok prod.: 2007
Rodzaj pojazdu: Samochód ciężarowy do 3.5t VIN: MMBJNKB407D091913

Wartość pojazdu nieuszkodzonego (założony wiek pojazdu jak w dniu wyceny - 194 mies.) **30 600 PLN**
Współczynnik amortyzacji pojazdu **0.22**

CZĘŚCI DO NAPRAWY

L.p.	Nazwa elementu	Lewy/Prawy
1 Nadwozie		
1	Błotnik przedni	L
2	Drzwi boczne tylne	L
3	Wzmocnienie boczne	L i P
2 Wyposażenie		
4	Fotel przedni kierowcy	+
5	Tablica rozdzielcza kpl.	+

WYCENA ZESPOŁÓW POJAZDU

L.p.	Nazwa zespołu	Udział [%]	Zniszczenie [%]	Wart. poz. zesp. [PLN]
1	Nadwozie	18	4	5 288
2	Wyposażenie	32	6	9 204
3	Silnik z osprzętem	18	0	5 508
4	Układ napędowy	12	0	3 672
5	Zawieszenie przednie z układem kierowniczym	7	0	2 142
6	Zawieszenie tylne	3	0	918
7	Rama	6	0	1 836
8	Reszta	4	0	1 224
Bazowa wartość głównych zespołów pojazdu				29 792 PLN

WYLICZENIE WARTOŚCI POJAZDU W STANIE USZKODZONYM**Metoda zredukowanego kosztu naprawy w oparciu o szacunkowy koszt naprawy**

Wartość pojazdu nieuszkodzonego przy założonym wieku	30 600 PLN
Koszt naprawy oszacowany na podstawie obrazu uszkodzeń	14 150 PLN
Współczynnik redukcji kosztu części	0.30
Współczynnik redukcji pozostałych składników naprawy	0.65
Współczynnik zmiany kosztu naprawy	1.06
Zredukowany koszt naprawy	6 185 PLN
Wynik metody zredukowanego kosztu naprawy	24 415 PLN

Metoda stopnia uszkodzenia

Wartość pojazdu nieuszkodzonego przy założonym wieku	30 600 PLN
Stopień uszkodzenia	0.0264
Współczynnik stopnia uszkodzenia	0.90
Współczynnik uszkodzeń ukrytych	0.97
Współczynnik zbywalności pojazdu uszkodzonego	0.22
Wynik metody stopnia uszkodzenia	5 722 PLN

PODSUMOWANIE

Wartość pojazdu uszkodzonego określona: Metodą zredukowanego kosztu naprawy.	24 415 PLN
WARTOŚĆ RYNKOWA NETTO PO ZAOKRĄGLENIU	30 600 PLN
Zaokrąglona wartość pojazdu uszkodzonego	24 400 PLN
Różnica wartości pojazdu przed i po szkodzie	6 200 PLN
Współczynnik kosztu naprawy wzg. wartości rynkowej	0.46

OKREŚLENIE ZMIANY WARTOŚCI POJAZDU PO NAPRAWIE

do wyceny nr: 0144/2023/10

z dnia: 2023/10/23

Rzeczoznawca: SRTMiRD PLMOT mgr.inż. Ireneusz Bojanowski RL0000183

Zadanie: Określenie wartości rynkowej pojazdu

DANE IDENTYFIKACYJNE POJAZDU (*)

Dane: [D] X-2023

Marka: MITSUBISHI Model pojazdu: L 200 DID MR`06 E4 2.9t
Wersja: Instyle Nr rejestracyjny: GS63161 Rok prod.: 2007
Rodzaj pojazdu: Samochód ciężarowy do 3.5t VIN: MMBJNKB407D091913

Data pierwszej rejestracji 2007/08/29
Wskazanie drogomierza 222771 km
Okres eksploatacji pojazdu (2007/08/29-2023/10/19) 194 mies.
Dop. masa całk. / Ładowność 2850 kg / 970 kg
Rodzaj nadwozia pick-up z podwójną kabiną 4 drzwiowy 5 osobowy
Liczba osi / Rodzaj napędu / Skrzynia biegów 2 / 4x4 / manualna
Rozstaw osi 3000 mm
Jednostka napędowa z zapłonem samoczynnym
Pojemność / Moc silnika 2477 ccm / 100 kW (136 KM)
Doładowanie Turbosp. z chłodn. powietrza
Liczba cylindrów / Układ cylindrów 4 / rzędowy
Norma spalin E4
Długość / Szerokość / Wysokość 5075 mm / 1800 mm / 1800 mm

WYPOSAŻENIE STANDARDOWE (2006.02 - 2007.08)

L.p.	Nazwa elementu wyposażenia	L.p.	Nazwa elementu wyposażenia
1	ABS + EBD - system dystrybucji siły hamowania	22	Radioodtwarzacz CD + MP3
2	Blokada mechanizmu różnicowego	23	Stopnie boczne
3	Błotniki poszerzone	24	System kontroli trakcji automatyczny ASC+T
4	Dźwignia przeniesienia napędu pokryta skórą	25	Szyba tylna ogrzewana z wyłącznikiem czasowym
5	Dźwignia zmiany biegów pokryta skórą	26	Szyba tylna otwierana
6	Fotel kierowcy regulowany elektrycznie	27	Szyby atermiczne
7	Fotel kierowcy z regulacją wysokości	28	Szyby regulowane elektrycznie
8	Fotele przednie podgrzewane	29	Szyby tylne przyciemniane
9	Immobilizer	30	Światła p/mgielne przednie
10	Kierownica pokryta skórą	31	Światła z regulacją kąta pochylenia
11	Klimatyzacja automatyczna	32	Światło dodatkowe STOP
12	Kolumna kierownicy pochłaniająca energię uderzenia	33	Tapicerka ze skóry
13	Kolumna kierownicy regulowana	34	Tarcze kół aluminiowe 17"
14	Kołpaki kół ozdobne	35	Wspomaganie układu kierowniczego
15	Komputer pokładowy	36	Wykończenie wnętrza elementami chromowanymi
16	Lusterka zewnętrzne podgrzewane i regulowane elektrycznie	37	Wykończenie zewnętrzne elementami chromowanymi
17	Napinacze przednich pasów bezpieczeństwa z kontrolą naciągu	38	Wyświetlacz kolorowy
18	Opony 245/65 R 17	39	Zamek centralny zdalnie sterowany
19	Pasy bezpieczeństwa trzypunktowe bezwładnościowe z regulacją mocowania	40	Zderzak przedni w kolorze nadwozia
20	Poduszki powietrzne kierowcy i pasażera	41	Zderzak tylny ze stopniem
21	Przygotowanie do montażu radia, głośniki 6 szt., antena	42	Zegar cyfrowy

WYCENA POJAZDU W STANIE JAK PRZED SZKODĄ**OPIS ZAMONTOWANEGO W POJEŹDZIE OGUMIENIA**

Koło	Marka, typ	Bieżnik [mm]	Zużycie [%]
Przednie lewe:	NOKIAN TYRES 245/70 R16 111H XL WR SUV 3 TL	5.7	50

OKREŚLENIE ZMIANY WARTOŚCI POJAZDU PO NAPRAWIE

do wyceny nr: 0144/2023/10

z dnia: 2023/10/23

Przednie prawe:	NOKIAN TYRES 245/70 R16 111H XL WR SUV 3 TL	4.6	64
Tylne lewe:	NOKIAN TYRES 245/70 R16 111H XL WR SUV 3 TL	4.7	62
Tylne prawe:	NOKIAN TYRES 245/70 R16 111H XL WR SUV 3 TL	4.7	62

KOREKTY

WARTOŚĆ BAZOWA NETTO (197 mies.)			30 700 PLN
KOREKTA ZA PIERWSZĄ REJESTRACJĘ			394 PLN
KOREKTA ZA PRZEBIEG			3 202 PLN
KOREKTA ZA OGUMIENIE			- 225 PLN
KOREKTY RÓŻNE			- 3 428 PLN
W tym:			
Stan utrzymania i dbałość o pojazd	[%]	Wartość [PLN]	
	-5.0	-1 714	
Zadana szacunkowa korekta z tytułu wcześniejszych napraw	-5.0	-1 714	

WARTOŚĆ NETTO PO UWZGLĘDNIENIU KOREKT **30 643 PLN****KOMENTARZ**

Wnętrze pojazdu silnie zabrudzone

Wcześniejsza naprawa częściowa pokrywa tył i ściany tył L i P

WYCENA POJAZDU PO PRZEPROWADZENIU NAPRAWY**OPIS ZAMONTOWANEGO W POJEŹDZIE OGUMIENIA**

Koło	Marka, typ	Bieżnik [mm]	Zużycie [%]
Przednie lewe:	NOKIAN TYRES 245/70 R16 111H XL WR SUV 3 TL	5.7	50
Przednie prawe:	NOKIAN TYRES 245/70 R16 111H XL WR SUV 3 TL	4.6	64
Tylne lewe:	NOKIAN TYRES 245/70 R16 111H XL WR SUV 3 TL	4.7	62
Tylne prawe:	NOKIAN TYRES 245/70 R16 111H XL WR SUV 3 TL	4.7	62

KOREKTY

WARTOŚĆ BAZOWA NETTO (197 mies.)			30 700 PLN
KOREKTA ZA PIERWSZĄ REJESTRACJĘ			394 PLN
KOREKTA ZA PRZEBIEG			3 202 PLN
KOREKTY RÓŻNE			- 3 428 PLN
W tym:			
Stan utrzymania i dbałość o pojazd	[%]	Wartość [PLN]	
	-5.0	-1 714	
Zadana szacunkowa korekta z tytułu wcześniejszych napraw	-5.0	-1 714	

WARTOŚĆ NETTO PO PRZEPROWADZENIU NAPRAWY **30 643 PLN****PODSUMOWANIE**

Wartość rynkowa netto wyżej zidentyfikowanego pojazdu, w stanie jak przed szkodą, określona na dzień 19 października 2023 roku wynosi:

30600 PLN

(słownie: trzydzieści tysięcy sześćset złotych)

Wartość rynkowa netto wyżej zidentyfikowanego pojazdu, po wykonaniu jego naprawy, określona na dzień 19 października 2023 roku wynosi:

30600 PLN

OKREŚLENIE ZMIANY WARTOŚCI POJAZDU PO NAPRAWIE

do wyceny nr: 0144/2023/10

z dnia: 2023/10/23

(słownie: trzydzieści tysięcy sześćset złotych)

Zmiana wartości pojazdu po przeprowadzonej naprawie wynosi:

0 PLN

(słownie: zero złotych)

Wartości określono na podstawie:

- notowań wartości rynkowych ustalonych przez wykonawcę opinii,
- korekt mających wpływ na wartość pojazdu,
- analizy zbywalności pojazdu uszkodzonego

Wycenę sporządził:

..... *Ireneusz Bojanowski*

pieczęć

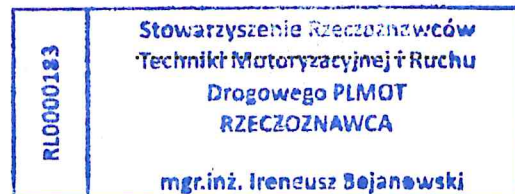

Dnia *23.10.2023* r.

Rzeczoznawca: SRTMiRD PLMOT mgr.inż. Ireneusz Bojanowski RL0000183

Zadanie: Określenie wartości rynkowej pojazdu

DANE IDENTYFIKACYJNE POJAZDU (*)

Dane: [D] X-2023

Marka: MITSUBISHI

Model pojazdu: L 200 DID MR`06 E4 2.9t

Wersja: Instyle

Nr rejestracyjny: GS63161

Rok prod.: 2007

Rodzaj pojazdu: Samochód ciężarowy do 3.5t

VIN: MMBJNKB407D091913

OPIS POWŁOKI LAKIEROWEJ

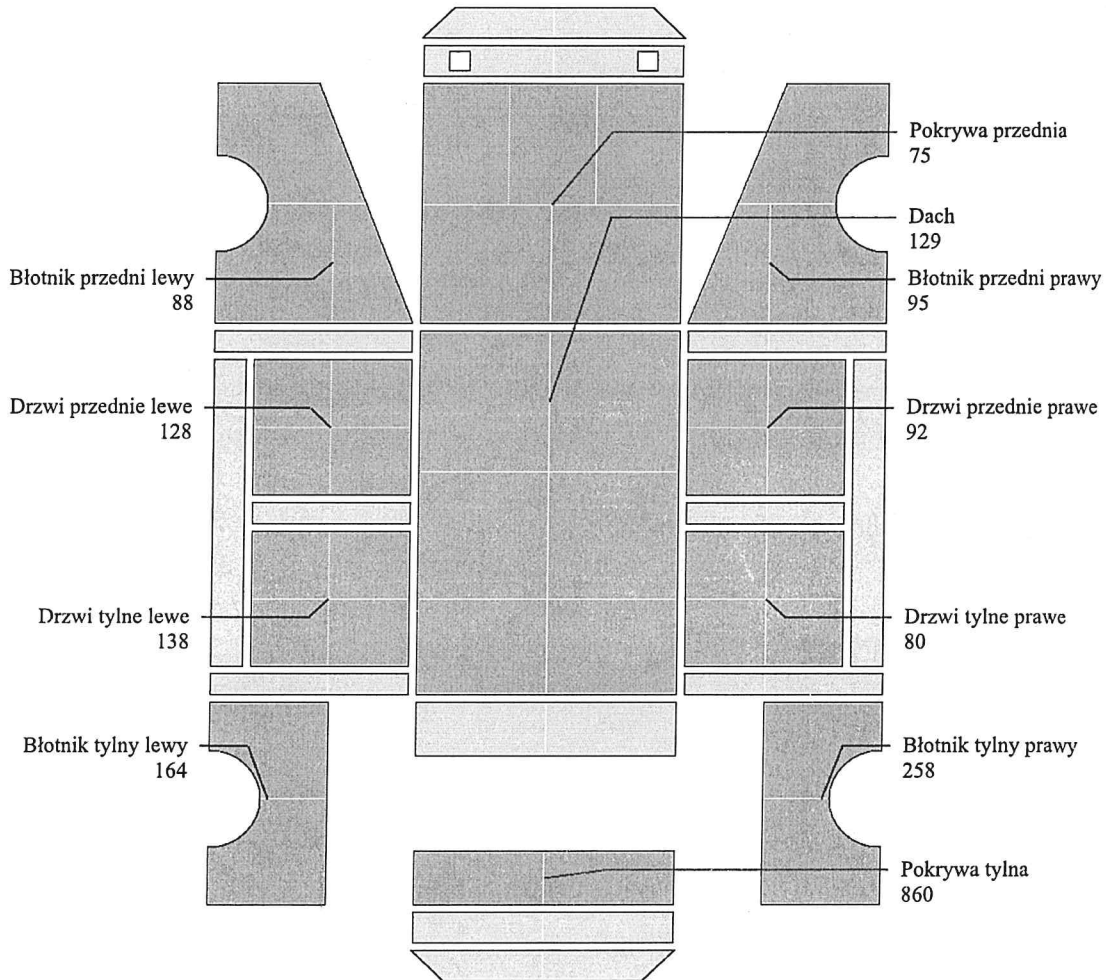

OCENA TECHNICZNA

do wyceny nr: 0144/2023/10

z dnia: 2023/10/23

Rzeczoznawca: SRTMiRD PLMOT mgr.inż. Ireneusz Bojanowski RL0000183

Zadanie: Określenie wartości rynkowej pojazdu

DANE IDENTYFIKACYJNE POJAZDU (*)

Dane: [D] X-2023

Marka: MITSUBISHI Model pojazdu: L 200 DID MR`06 E4 2.9t
Wersja: Instyle Nr rejestracyjny: GS63161 Rok prod.: 2007
Rodzaj pojazdu: Samochód ciężarowy do 3.5t VIN: MMBJNKB407D091913

Data pierwszej rejestracji 2007/08/29
Wskazanie drogomierza 222771 km
Okres eksploatacji pojazdu (2007/08/29-2023/10/19) 194 mies.
Rodzaj nadwozia pick-up z podwójną kabiną 4 drzwiowy 5 osobowy
Liczba osi / Rodzaj napędu / Skrzynia biegów 2 / 4x4 / manualna
Jednostka napędowa z zapłonem samoczynnym
Pojemność / Moc silnika 2477 ccm / 100 kW (136 KM)

Wycenę sporządził:

Ireneusz Bojanowski

pieczęć

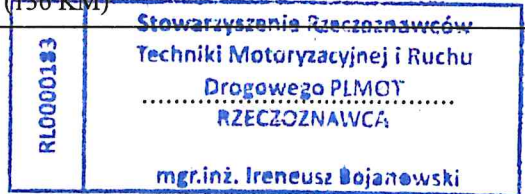

Dnia *19.10.2023* r.

ARKUSZ USTALENIA WARTOŚCI POJAZDU

do wyceny nr: 0144/2023/10

z dnia: 2023/10/23

Rzeczoznawca: SRTMiRD PLMOT mgr.inż. Ireneusz Bojanowski RL0000183

Zadanie: Określenie wartości rynkowej pojazdu

DANE IDENTYFIKACYJNE POJAZDU (*)

Dane: [D] X-2023

Marka: MITSUBISHI Model pojazdu: L 200 DID MR`06 E4 2.9t
 Wersja: Instyle Nr rejestracyjny: GS63161 Rok prod.: 2007
 Rodzaj pojazdu: Samochód ciężarowy do 3.5t VIN: MMBJNKB407D091913
 Wycena na podstawie pojazdu: MITSUBISHI L 200 DID MR`06 E4 2.9t Instyle P-upd4/5 2477 ccm 100 kW O

USTALENIE WARTOŚCI POJAZDU**KATALOG WARTOŚCI BAZOWYCH (NETTO)**

rok	mies.	wart. z katal. [PLN]	wart. zadana [PLN]
2008	05		32800
2007	05		30700
2006	05		28700

WARTOŚĆ BAZOWA NETTO (197 mies.)

30 700 PLN

Normatywny okres eksploatacji

197 mies.

DATA PIERWSZEJ REJESTRACJI (rok/mies/dn)

2007/08/29

Rzeczywisty okres eksploatacji

194 mies.

KOREKTA ZA PIERWSZĄ REJESTRACJĘ

394 PLN

po korekcie:

31 094 PLN**LISTA WYPOSAŻENIA:**

Lista wyposażenia na podstawie informacji z bazy danych na okres: 2006.02 - 2007.03

Przebieg normatywny

302 000 km

Przebieg rzeczywisty odczytany

222 771 km

KOREKTA ZA PRZEBIEG

3 202 PLN

po korekcie:

34 296 PLN**ZASTOSOWANE KOREKTY RÓŻNE:**

Opis korekty:

[%] Wartość [PLN]

Stan utrzymania i dbałość o pojazd

-5.0 -1 714

Zadana szacunkowa korekta z tytułu wcześniejszych napraw

-5.0 -1 714

KOREKTY RÓŻNE

- 3 428 PLN

po korekcie:

30 868 PLN**STAN OGUMIENIA:**

Oś	Koło	Cena [PLN]	Zuż. [%]	Bieżn. [mm]	Koło	Cena [PLN]	Zuż. [%]	Bieżn. [mm]	Koło	Cena [PLN]	Zuż. [%]	Bieżn. [mm]	Koło	Cena [PLN]	Zuż. [%]	Bieżn. [mm]
Przednia	Lewe	593	50	5.7	Lewe	593	50	5.7	Prawe	593	64	4.6	Prawe	593	62	4.7
	Tylne	593	62	4.7		Tylne	593	62		4.7	Tylne	593		62	4.7	Tylne

KOREKTA ZA OGUMIENIE

- 225 PLN

po korekcie:

30 643 PLN

WARTOŚĆ RYNKOWA NETTO PO ZAOKRĄGLENIU

30 600 PLN

Wycenę sporządził:

Ireneusz Bojanowski

pieczęć

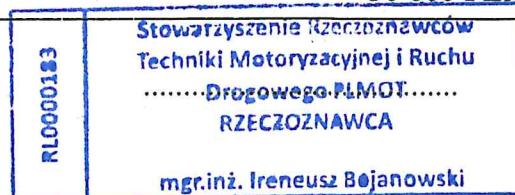

Dnia 23.10.2023 r.

Rzeczoznawca: SRTMiRD PLMOT mgr.inż. Ireneusz Bojanowski RL0000183

Zadanie: Określenie wartości rynkowej pojazdu

DANE IDENTYFIKACYJNE POJAZDU (*)

Dane: [D] X-2023

Marka:	MITSUBISHI	Model pojazdu:	L 200 DID MR`06 E4 2.9t
Wersja:	Instyle	Nr rejestracyjny:	GS63161
Rodzaj pojazdu:	Samochód ciężarowy do 3.5t		Rok prod.: 2007
			VIN: MMBJNKB407D091913

Data pierwszej rejestracji	2007/08/29
Wskazanie drogomierza	222771 km
Okres eksploatacji pojazdu (2007/08/29-2023/10/19)	194 mies.
Dop. masa całk. / Ładowność	2850 kg / 970 kg
Rodzaj nadwozia	pick-up z podwójną kabiną 4 drzwiowy 5 osobowy
Liczba osi / Rodzaj napędu / Skrzynia biegów	2 / 4x4 / manualna
Rozstaw osi	3000 mm
Jednostka napędowa	z zapłonem samoczynnym
Pojemność / Moc silnika	2477 ccm / 100 kW (136 KM)
Doładowanie	Turbosp. z chłodn. powietrza
Liczba cylindrów / Układ cylindrów	4 / rzędowy
Norma spalin	E4
Długość / Szerokość / Wysokość	5075 mm / 1800 mm / 1800 mm

WYPOSAŻENIE STANDARDOWE (2006.02 - 2007.08)

L.p.	Nazwa elementu wyposażenia	L.p.	Nazwa elementu wyposażenia
1	ABS + EBD - system dystrybucji siły hamowania	22	Radioodtwarzacz CD + MP3
2	Blokada mechanizmu różnicowego	23	Stopnie boczne
3	Błotniki poszerzone	24	System kontroli trakcji automatyczny ASC+T
4	Dźwignia przeniesienia napędu pokryta skórą	25	Szyba tylna ogrzewana z wyłącznikiem czasowym
5	Dźwignia zmiany biegów pokryta skórą	26	Szyba tylna otwierana
6	Fotel kierowcy regulowany elektrycznie	27	Szyby atermiczne
7	Fotel kierowcy z regulacją wysokości	28	Szyby regulowane elektrycznie
8	Fotele przednie podgrzewane	29	Szyby tylne przyciemniane
9	Immobilizer	30	Światła p/mgielne przednie
10	Kierownica pokryta skórą	31	Światła z regulacją kąta pochylecia
11	Klimatyzacja automatyczna	32	Światło dodatkowe STOP
12	Kolumna kierownicy pochłaniająca energię uderzenia	33	Tapicerka ze skóry
13	Kolumna kierownicy regulowana	34	Tarcze kół aluminiowe 17"
14	Kołpaki kół ozdobne	35	Wspomaganie układu kierowniczego
15	Komputer pokładowy	36	Wykończenie wnętrza elementami chromowanymi
16	Lusterka zewnętrzne podgrzewane i regulowane elektrycznie	37	Wykończenie zewnętrzne elementami chromowanymi
17	Napinacze przednich pasów bezpieczeństwa z kontrolą naciągu	38	Wyświetlacz kolorowy
18	Opony 245/65 R 17	39	Zamek centralny zdalnie sterowany
19	Pasy bezpieczeństwa trzypunktowe bezwładnościowe z	40	Zderzak przedni w kolorze nadwozia

Rzeczoznawca: SRTMiRD PLMOT mgr.inż. Ireneusz Bojanowski RL0000183

Zadanie: Określenie wartości rynkowej pojazdu

DANE IDENTYFIKACYJNE POJAZDU (*)

Dane: [D] X-2023

Marka: MITSUBISHI Model pojazdu: L 200 DID MR`06 E4 2.9t
 Wersja: Instyle Nr rejestracyjny: GS63161 Rok prod.: 2007
 Rodzaj pojazdu: Samochód ciężarowy do 3.5t VIN: MMBJNKB407D091913

Data pierwszej rejestracji 2007/08/29
 Wskazanie drogomierza 222771 km
 Okres eksploatacji pojazdu (2007/08/29-2023/10/19) 194 mies.
 Rodzaj nadwozia pick-up z podwójną kabiną 4 drzwiowy 5 osobowy
 Liczba osi / Rodzaj napędu / Skrzynia biegów 2 / 4x4 / manualna
 Jednostka napędowa z zapłonem samoczynnym
 Pojemność / Moc silnika 2477 ccm / 100 kW (136 KM)

KOREKTY

WARTOŚĆ BAZOWA NETTO (197 mies.)	30 700 PLN
KOREKTA ZA PIERWSZĄ REJESTRACJĘ	394 PLN
KOREKTA ZA PRZEBIEG	3 202 PLN
KOREKTA ZA OGUMIENIE	- 225 PLN
KOREKTY RÓŻNE	- 3 428 PLN

Wartość rynkowa netto wyżej zidentyfikowanego pojazdu, w stanie jak przed szkodą, określona na dzień 19 października 2023 roku wynosi:

30600 PLN

(słownie: trzydzieści tysięcy sześćset złotych)

Wartość netto pojazdu w stanie uszkodzonym określona na dzień 19 października 2023 roku wynosi:

24400 PLN

(słownie: dwadzieścia cztery tysiące czterysta złotych)

Wartości określono na podstawie:

- notowań wartości rynkowych ustalonych przez wykonawcę opinii,
- korekt mających wpływ na wartość pojazdu,
- analizy zbywalności pojazdu uszkodzonego

Wycenę sporządził:

..... Ireneusz Bojanowski

pieczęć

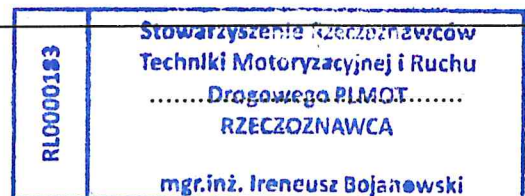

Dnia 23.10.2023 r.

L.p.	Nazwa elementu wyposażenia	L.p.	Nazwa elementu wyposażenia
	regulacją mocowania		
20	Poduszki powietrzne kierowcy i pasażera	41	Zderzak tylny ze stopniem
21	Przygotowanie do montażu radia, głośniki 6 szt., antena	42	Zegar cyfrowy
L.p.	Nazwa pakietu / elementu pakietu wyposażenia standardowego		
1	ABS + EBD - system dystrybucji siły hamowania ABS - system zapobiegający blokowaniu kół System dystrybucji siły hamowania elektroniczny EBD		
2	Fotele przednie podgrzewane Fotel kierowcy podgrzewany Fotel pasażera podgrzewany		
3	Lusterka zewnętrzne podgrzewane i regulowane elektrycznie Lusterka zewnętrzne regulowane elektrycznie Lusterka zewnętrzne podgrzewane elektrycznie		
4	Poduszki powietrzne kierowcy i pasażera Poduszka powietrzna kierowcy Poduszka powietrzna pasażera		
5	Przygotowanie do montażu radia, głośniki 6 szt., antena Antena radiowa Głośniki 6 szt. Przygotowanie do montażu radia		
6	Szyba tylna ogrzewana z wyłącznikiem czasowym Szyba tylna ogrzewana Wyłącznik czasowy ogrzewania szyby tylnej		

OPIS ZAMONTOWANEGO W POJEŹDZIE OGUMIENIA

Koło	Marka, typ	Bieżnik [mm]	Zużycie [%]
Przednie lewe:	NOKIAN TYRES 245/70 R16 111H XL WR SUV 3 TL	5.7	50
Przednie prawe:	NOKIAN TYRES 245/70 R16 111H XL WR SUV 3 TL	4.6	64
Tylne lewe:	NOKIAN TYRES 245/70 R16 111H XL WR SUV 3 TL	4.7	62
Tylne prawe:	NOKIAN TYRES 245/70 R16 111H XL WR SUV 3 TL	4.7	62

KOREKTY

WARTOŚĆ BAZOWA NETTO (197 mies.)			30 700 PLN
KOREKTA ZA PIERWSZĄ REJESTRACJĘ			394 PLN
KOREKTA ZA PRZEBIEG			3 202 PLN
KOREKTA ZA OGUMIENIE			- 225 PLN
KOREKTY RÓŻNE			- 3 428 PLN
W tym:	[%]	Wartość [PLN]	
Stan utrzymania i dbałość o pojazd	-5.0	-1 714	
Zadana szacunkowa korekta z tytułu wcześniejszych napraw	-5.0	-1 714	

KOMENTARZ

Wnętrze pojazdu silnie zabrudzone

Wcześniejsza naprawa częściowa pokrywa tył i ściany tył L i P

Wartość rynkowa netto wyżej zidentyfikowanego pojazdu, w stanie jak przed szkodą, określona na dzień 19 października 2023 roku wynosi:

30600 PLN

(słownie: trzydzieści tysięcy sześćset złotych)

Wartość netto pojazdu w stanie uszkodzonym określona na dzień 19 października 2023 roku wynosi:

24400 PLN

(słownie: dwadzieścia cztery tysiące czterysta złotych)

Wartości określono na podstawie:

- notowań wartości rynkowych ustalonych przez wykonawcę opinii,
- korekt mających wpływ na wartość pojazdu,
- analizy zbywalności pojazdu uszkodzonego

Wycenę sporządził:

..... Ireneusz Bojanowski

pieczęć

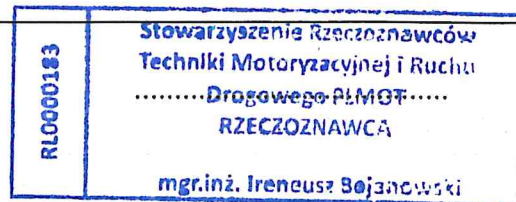

Dnia 23.12.2023 r.

DOKUMENTACJA FOTOGRAFICZNA

do wyceny nr:0144/2023/10

z dnia:2023/10/23

DANE IDENTYFIKACYJNE POJAZDU

[D]X-2023

Marka: MITSUBISHI

Model pojazdu: L 200 DID MR`06 E4 2.9t

Wersja: Instyle

Nr rejestracyjny: GS63161

Rok prod.:2007

Rodzaj pojazdu: Samochód ciężarowy do 3.5t



PA180029



PA180030



PA180031



PA180032

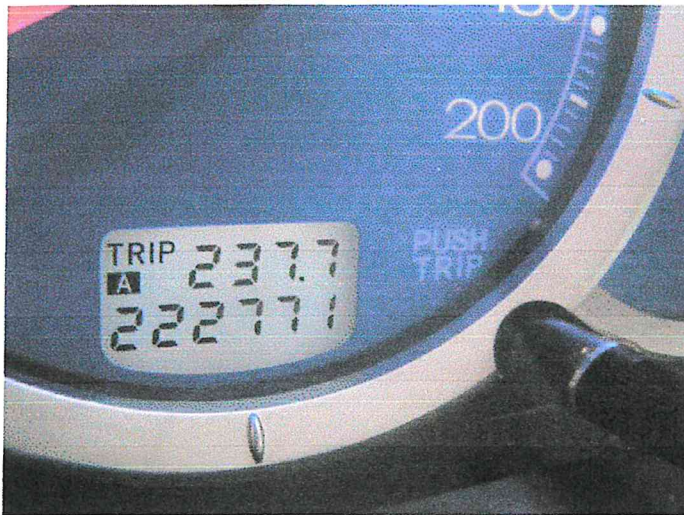

PA180028



PA180040

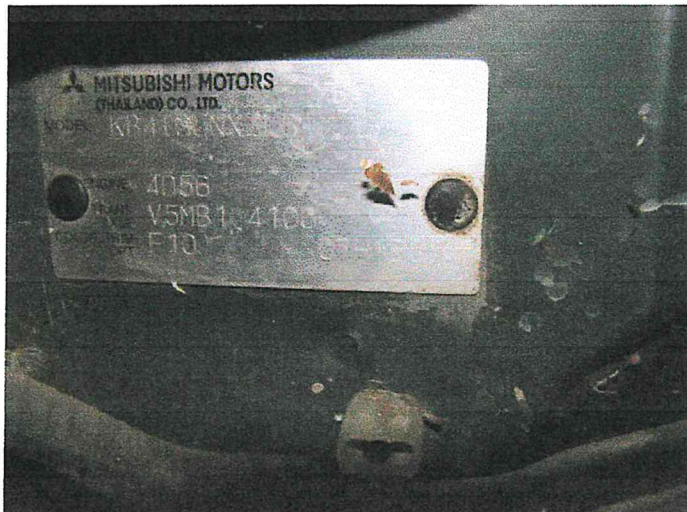

PA180041

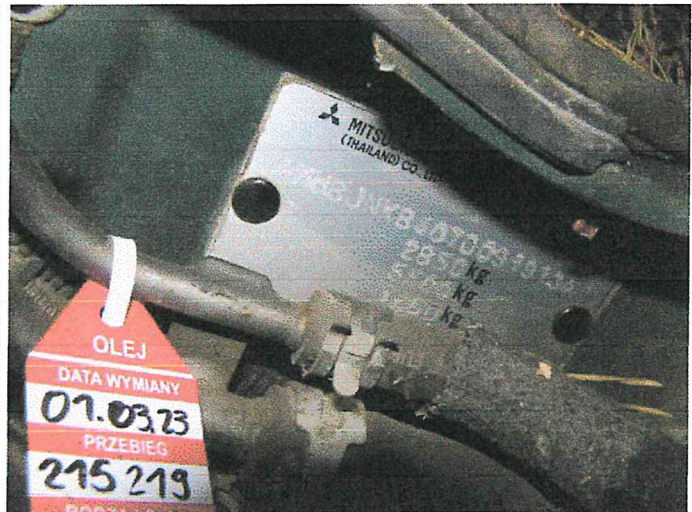

PA180042



PA180059



PA180033



PA180034



PA180035



PA180036



PA180037



PA180038

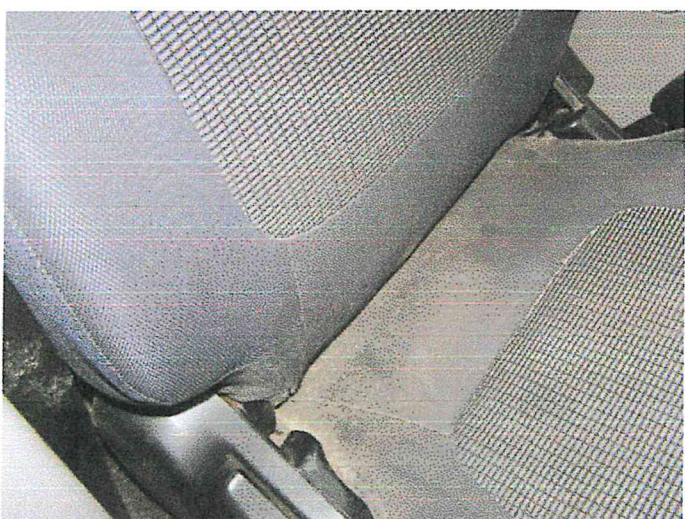

PA180039

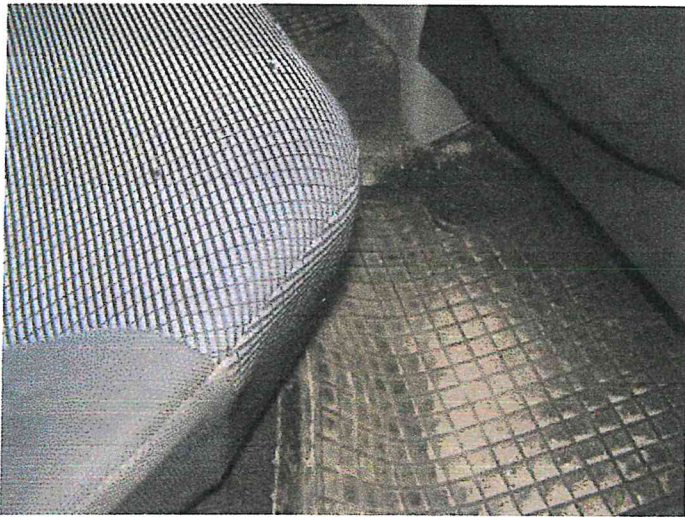

PA180044

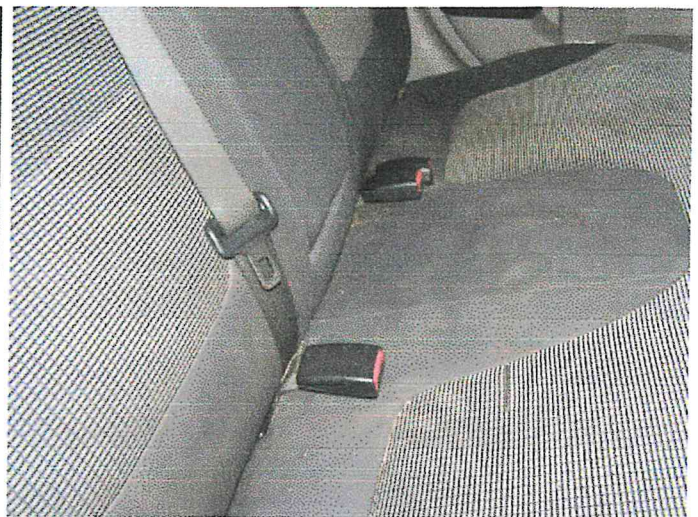

PA180045



PA180046



PA180047



PA180048

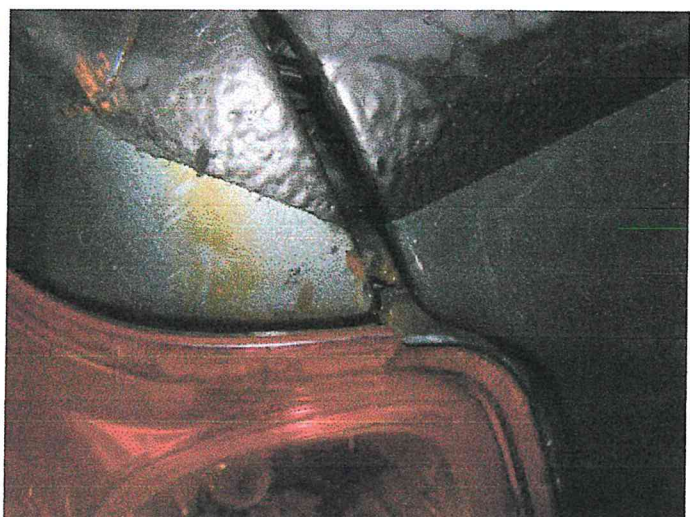

PA180049



PA180050



PA180051



PA180052



PA180053



PA180056



PA180057

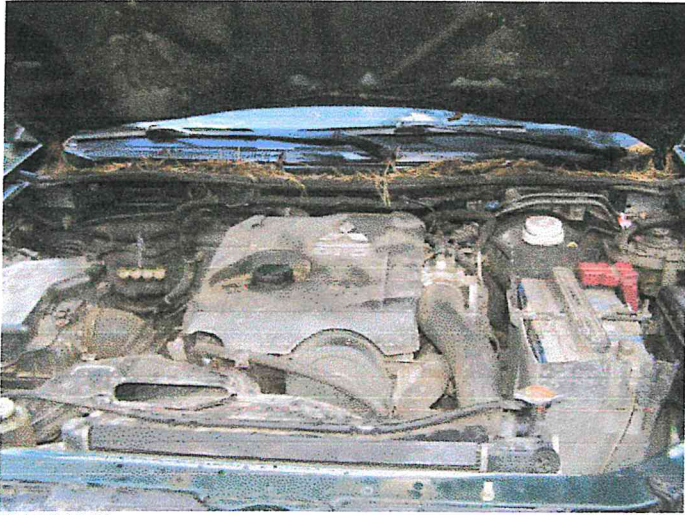

PA180058

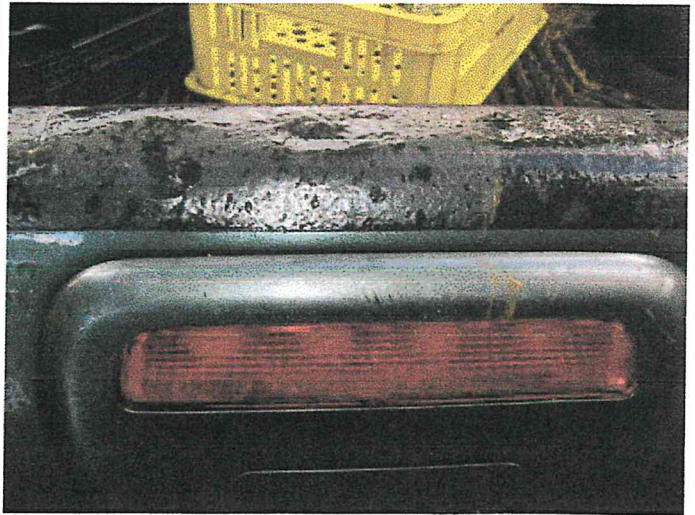

PA180060



PA180061



PA180062



PA180063

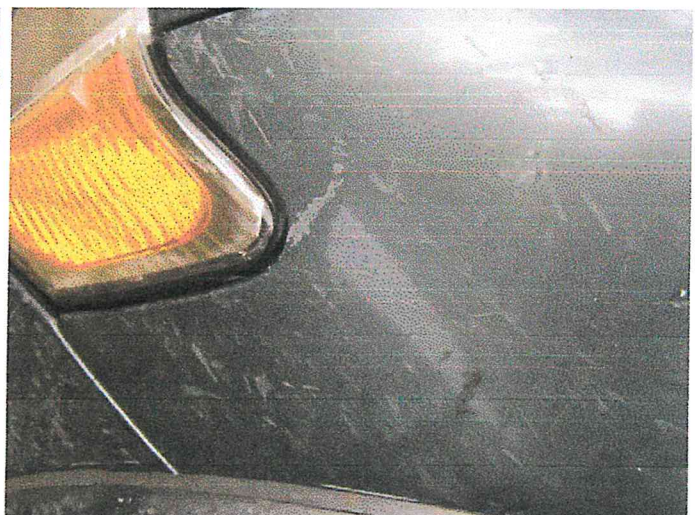

PA180064



PA180065

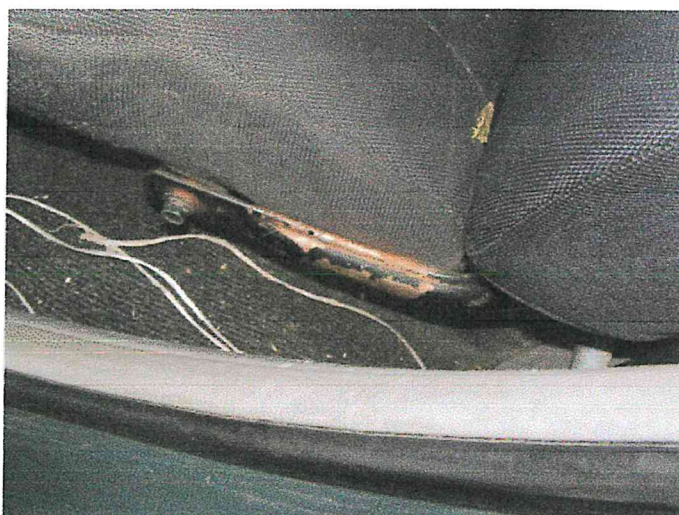

PA180066



PA180067

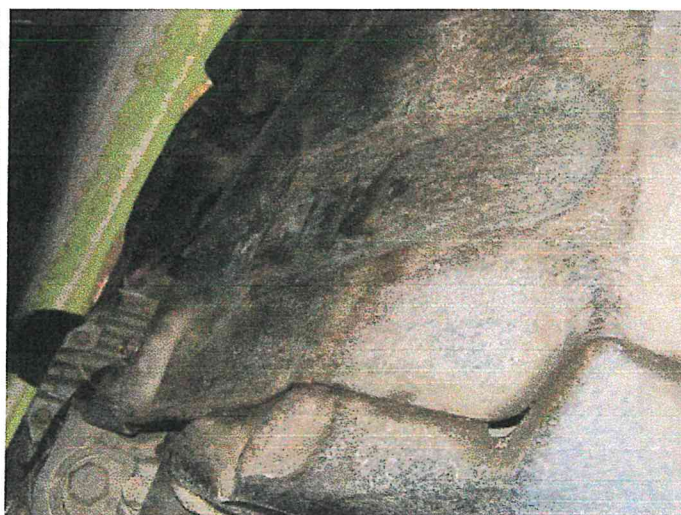

PA180068



PA180069